

Datamanager is een veelzijdige softwaremodule die iedere handeling van actieve weegschalen registreert. Enkele gegevens die in datamanager worden weergegeven zijn:

- Aantal gevulde verpakkingen in stuks per uur
- Totaal aantal verpakte kilogrammen
- Actieve medewerkers
- Gemiddelde tijd per verpakking
- Effectief gewerkte tijd
- Onder- en bovengewicht

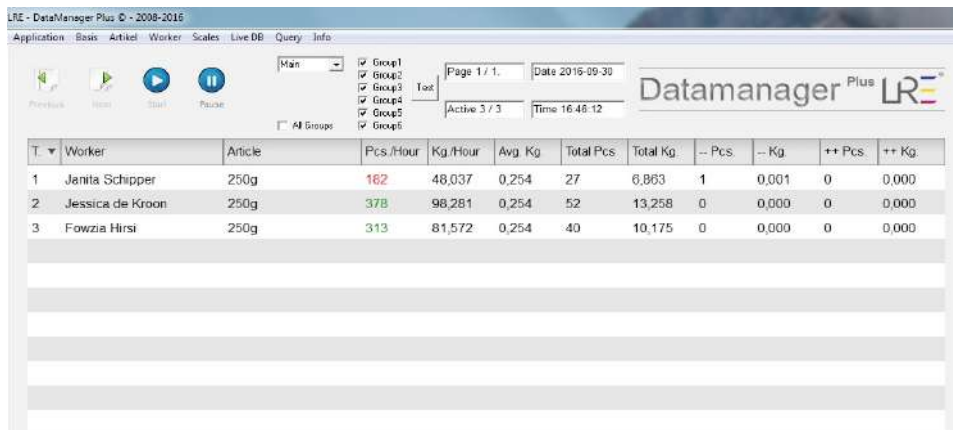

| T. | Worker           | Article | Pcs./Hour | Kg./Hour | Avg. Kg | Total Pcs | Total Kg | -- Pcs. | -- Kg | ++ Pcs. | ++ Kg |
|----|------------------|---------|-----------|----------|---------|-----------|----------|---------|-------|---------|-------|
| 1  | Janita Schipper  | 250g    | 182       | 48,037   | 0,254   | 27        | 8,863    | 1       | 0,001 | 0       | 0,000 |
| 2  | Jessica de Kroon | 250g    | 378       | 98,281   | 0,254   | 52        | 13,258   | 0       | 0,000 | 0       | 0,000 |
| 3  | Fowzia Hirsi     | 250g    | 313       | 81,572   | 0,254   | 40        | 10,175   | 0       | 0,000 | 0       | 0,000 |

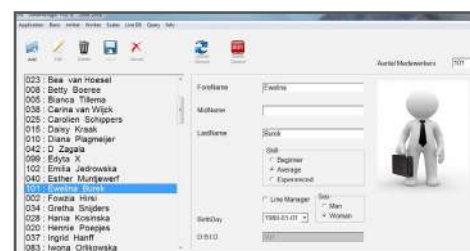
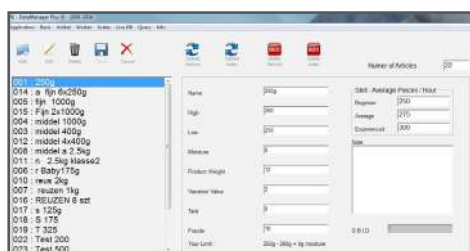

## Artikelen

- Eenvoudig nieuwe artikelen toevoegen
- Mogelijkheid om specifieke gegevens toevoegen zoals: naam, min- en maxgewicht, variatie in stukgewicht, drooggewicht en tarragewicht.
- Instellen van gemiddeld aantal stuks die gevuld moeten worden per niveau werknemer: beginner, gemiddeld en ervaren

## VOORDELEN

- Verhoogde controle medewerkers
- Kwaliteit van het eindproduct is inzichtelijk
- Snel inspelen op de arbeidsproductiviteit van werknemers
- Reduceren van het weggeefgewicht
- Altijd en overal inzicht in behaalde resultaten door opslag van rapportages in een database
- Te koppelen aan diverse uitlezingen als: CI200A/SC, CI en DTS-V

## Rapportage

- Op te vragen per medewerker(s) of product(en)
- Overzicht van: gemiddeld aantal stuks per uur, gemiddelde tijd per product, effectieve werktijd, totaal gevuld, totale gewicht, aantal stuks en gewicht te licht of te zwaar
- Eenvoudig in te stellen per datum, tijd, maand of jaar
- Resultaten te exporteren naar Excel en CSV bestand

## Medewerkers

- Medewerkers kunt u aan een weegterminal koppelen
- Ervaring van een medewerker instelbaar: beginner, gemiddeld of ervaren om de smiley-functionaliteit te activeren
- Medewerker tot lijnmanager benoemen. Wanneer een lijnmanager d.m.v. de code toets van product wisselt, dan wisselen alle overige actieve weegschalen direct mee van product. (DTS-V weegoplossing)

